

Leadership féminin et autonomisation de la femme

- Questions à la Communauté :

Q1 : Pour vous autonomisation de la femme c'est quoi ?

- Messages:

- L'empowerment des femmes se définit comme la capacité de la femme à prendre des décisions stratégiques de sa propre vie et d'accéder aux ressources nécessaires pour assurer son indépendance et contribuer à son bien-être et la prospérité de son pays





- Questions à la Communauté :

Q1 : La femme doit-elle gagner son propre argent comme l'homme ?

- Messages:

- L'autonomisation de la femme un gage de la productivité et la croissance économique, diminue le poids des charges du ménage sur l'homme.



voici ma contribution
pour le paiement
des factures



● Questions à la Communauté :

Q1: Les femmes peuvent-elles diriger dans un groupe où il y a des hommes ?



■ Messages:

- Davantage d'égalité peut renforcer la productivité, améliorer le développement des jeunes générations et rendre les institutions et les politiques plus représentatives
- Le respect des droits de la femme est un combat planétaire qui se fonde sur les droits humains universels et l'autorité de la loi.



- Questions à la Communauté :

Q1 : La femme peut elle aussi rechercher un emploi comme l'homme

- Messages:

- L'autonomisation économique, sociale, psychologique et politique des femmes constitue un facteur de protection qui diminue le risque de violence à l'égard des femmes

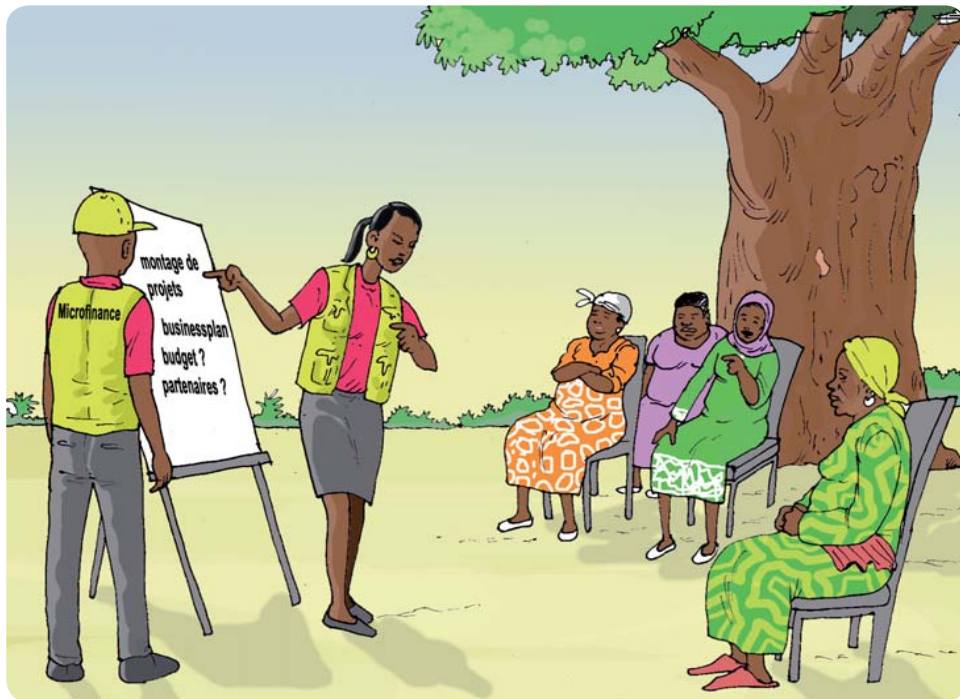



Microfinance

montage de
projets

businessplan
budget?
partenaires?

- Questions à la Communauté :

Q1 : La femme doit elle défendre ses idées et pensées en société ?

- Messages:

- Une femme qui a confiance en elle, en ses capacités est une citoyenne qui agit en participant à l'amélioration de sa communauté aux cotés des hommes.

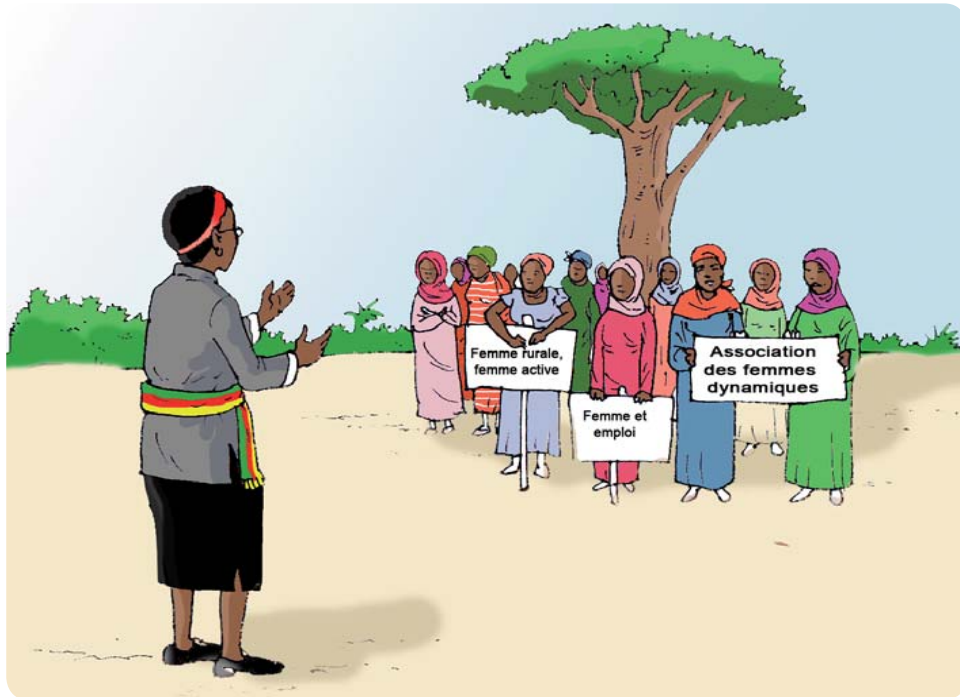

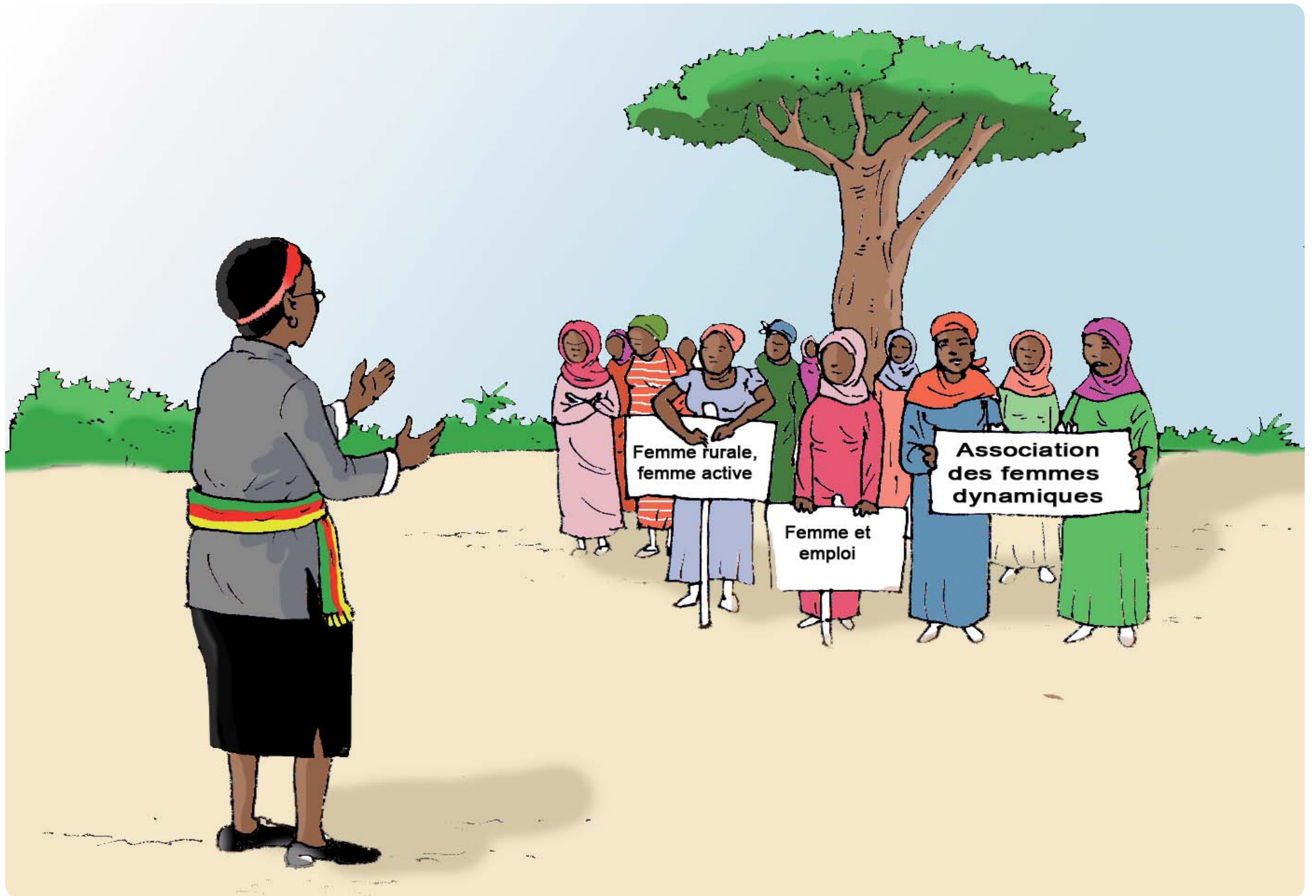

Femme rurale,
femme active

Femme et
emploi

Association
des femmes
dynamiques

- Questions à la Communauté :

Q1: La femme peut elle prendre des décisions à la maison et dans la communauté ?

- Messages:

- La participation pleine et équitable des femmes dans tous les éléments constitutifs de la société est un droit humain fondamental





Cheffe service

Chef service

- Questions à la Communauté :

Q1 : L'homme peut-il demander l'avis de la femme lorsqu'il y a une décision à prendre ?

- Messages:

- Chers maris, Sortons la femme des cuisines et donnons-lui la parole car sa décision et son opinion comptent.

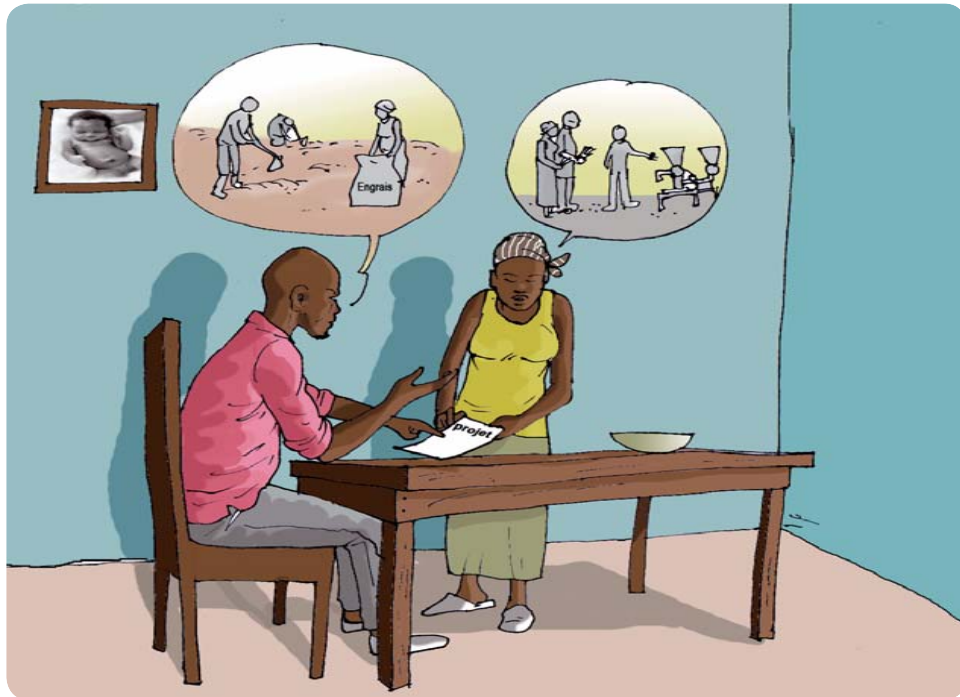

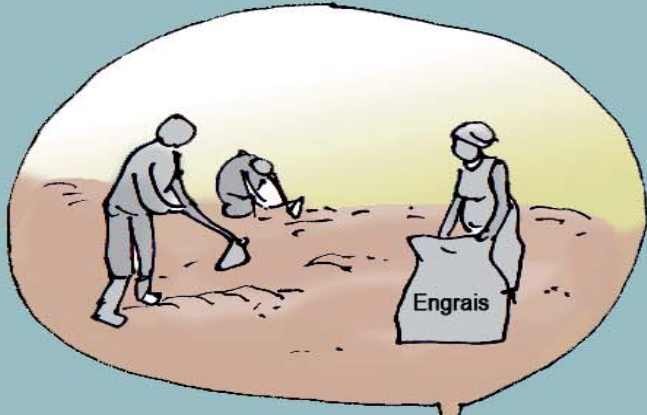

- Questions à la Communauté :

Q1 : Appelle t-on la femme à la table des décisions dans la communauté ?

- Messages:

- Donnons la parole aux femmes, c'est la possibilité de redéfinir les rôles des genres, ce qui peut leur donner plus de liberté pour poursuivre les objectifs souhaités





- Questions à la Communauté :

Q1: Quels sont les avantages de l'autonomisation des femmes ?



- Messages:

- une femme autonome est celle qui peut envoyer ses enfants à l'école,, qui peut se prendre en charge



Traduction en langues locales

Leadership féminin et autonomisation de la femme

Mots clés

Français

Baya

Sango

Non-violence

Co-responsabilité

Paternité responsable

Promotion de l'éducation de
la jeune fille

Droit à l'éducation

Traduction en langues locales

Leadership féminin et autonomisation de la femme

Mots clés

Français

Ffuldéd

Kako

Mariage précoce et forcé

bangal Law et doolé

Promotion de l'éducation de la jeune fille

wallugo djanguirde bibbé rewbé

Droit à l'éducation

hag-hé djanguirndé

Libre consentement

fessango hikima Mum

Violation des droits humains

Yaptugo hag-hé bibbé âdama ene

Mentions légales

A son titre d'entreprise fédérale, la GIZ aide le gouvernement fédéral allemand à concrétiser ses objectifs en matière de coopération internationale pour le développement durable.

Publié par :

Deutsche Gesellschaft für
International Zusammenarbeit (GIZ) GmbH

Siège de la société

Bonn et Eschborn, Allemagne

Désignation du programme/Projet :

Projet d'appui aux communautés d'accueil et aux réfugiés.e.s dans l'Est du Cameroun et d'aide au retour volontaire des communautés de la République centrafricaine (PROCAR)

3è Rue Hippodrome
BP. : 7814 Yaoundé, Cameroun
T+ 237 670 42 93 98
T+ 222 212 387
T+ 222 209 440

E info@giz.de
I www.giz.de

Conception

Yakadam Metcheme (conseillère technique GIZ)
metcheme.yakadam@giz.de

Réalisation

Bertrand TALLA TAKAM
gougaza2016@gmail.com

Evelyne NDIPONDJOU (Experte internationale genre)
etiague@yahoo.fr

TCHAPTCHET NDAMEN NJINDAM Mathilde Bienvenue (Experte Genre)
cocotchapmathilde@gmail.com

TUMMO NGEPI Steve Jordan (Expert Genre)
tummongepi@gmail.com

GAPOF consulting
gapof.consulting@yahoo.fr

Avec la contribution de : Nafissatou Abo (traductrice en langue ffuldé)

Illustrations et mise en page

André Magloire AKONO E. (Mandresak)
Petitara2@yahoo.fr

Sur mandat du:

Ministère fédéral allemand de la coopération économique et du développement (BMZ)
La GIZ est responsable du contenu de cette publication

Date de parution
Janvier 2024