Fall-Bearbeitungsprozess Compliance und Integrität
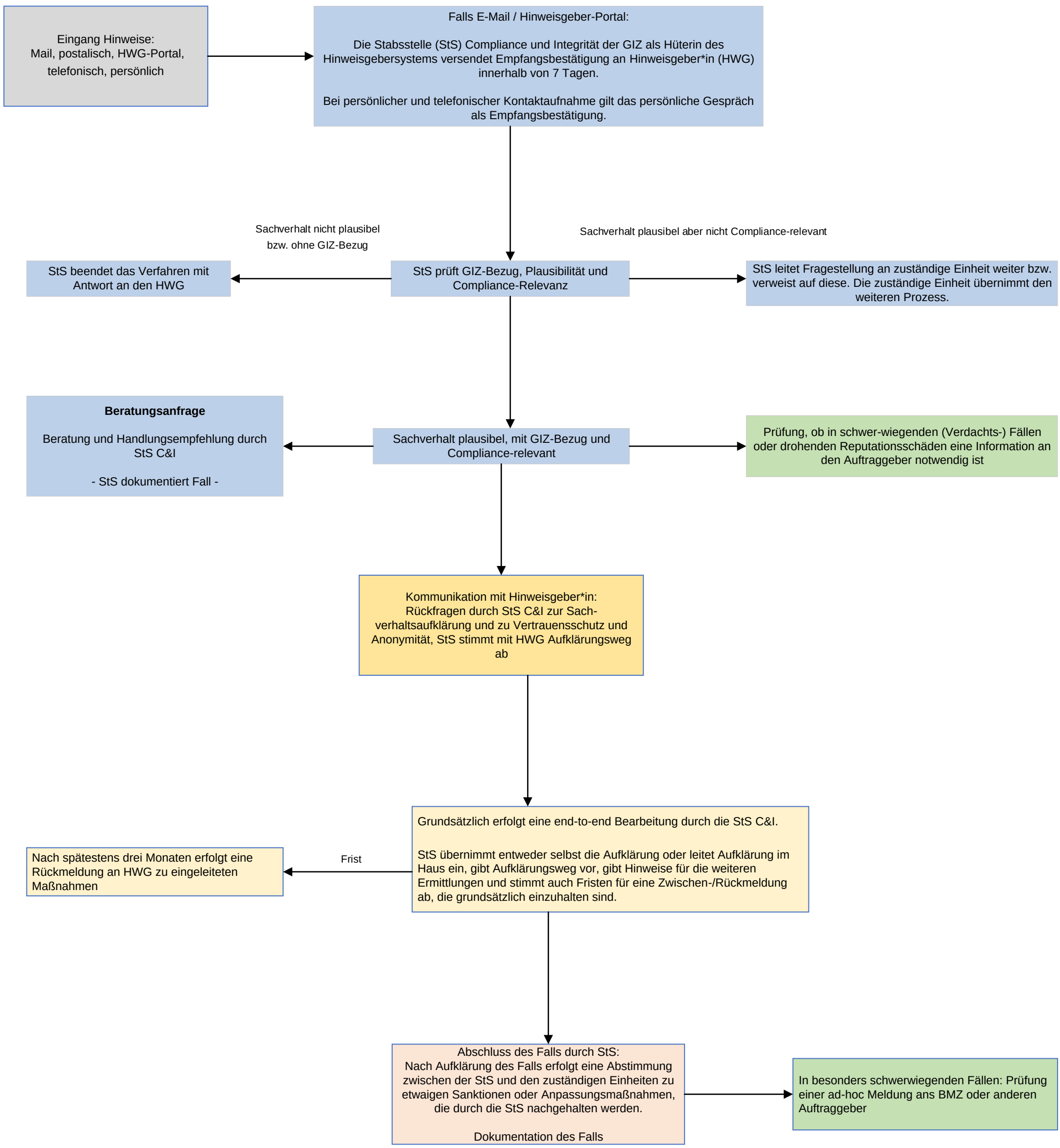
GIZ Stabsstelle Compliance & Integrität